わくわく

令和２年度
１年生学年通信
春休み号

１年生修了おめでとうございます！

子どもたちの植えたチューリップの芽が顔を出し、桜のつぼみもほころび始めました。あたりはすっかり春です。緊張の面持ちで入学してきた子どもたちは、今では目を見張るほど、体も心もたくましく成長しました。たくさん勉強し、漢字を使って文章も書けるようになりました。たし算やひき算も上達しました。友だちと協力し、係活動、当番活動に喜んで取り組みました。休み時間には元気に遊び、給食もたくさん食べました。そして、子どもたちは、いつも輝いていました。学校の教育活動にご理解とご協力をいただいたお陰と、心より感謝しております。あらためて、担任一同、心よりお礼申し上げます。

２年生に進級した子どもたちが、新１年生の優しいお兄さん、お姉さんとして活躍し、様々な経験を通して、さらに成長していくことを願っています。

４月当初の予定

７日（水）　始業式　　１１：１５　一斉下校
８日（木）　給食開始　１４：００　一斉下校
９日（金）　通学団会　１４：００　一斉下校
　　ＰＴＡ運営委員会（役員全員会）
１２日（月）～１９日（月）　１５：００　一斉下校
１３日（火）　身体測定
２１日（水）
２８日（水）　一斉下校
２２日（木）　授業参観（１・３限で分散参観）

※　２年生は、月～木曜日は５時間授業（１５：００下校）、金曜日は６時間授業（１５：５０下校）になります。

※４月２２日（木）の授業参観は、下記の通り、グループごとの参観になります。

時刻等	参観グループ
８：５０～９：３５（１時間目）	川平、本田、新田、かおるが丘、下之割、東弥生台の保護者
９：４５～１０：３０（２時間目）	参観なし
１０：４５～１１：３０（３時間目）	五明、海老江、中六、上之割、中之割、荷之上の保護者

４月７日（水）　しぎょうしき　　１１：１５　一せい下校

もちもの（じゅんびしたら チェックしよう）　ランドセルでとう校する。

□上ぐつ　　□たいいくかんシューズ　　□おきがさ
□ぞうきん２まい　　□れんらくちょう　　□れんらくぶくろ
□名ふだ　　□おどうぐばこ　　□ひっきようぐ

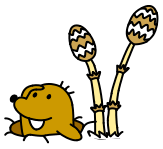

※絵の具セット、算数ランド、鍵盤ハーモニカは担任から連絡があるまで、家庭で保管してください。

とうこうしたら・・・

★　２年生のくつばこは、**ひがししょうこう口**です。
★　「**クラスわけひょう**」は、ひがししょうこう口にはってあります。
　　じぶんの名まえをたしかめ、あたらしいクラスのくつばこにくつを入れ、
　　あたらしいクラスに入ってください。
★　きょうしつは、**きたかん２かい**です。

お知らせとお願い

★　学校で保管しているものは以下のとおりです。

学校で保管している用具等

黄帽子・粘土・粘土板・探検バッグ・植木鉢
生活科（下）教科書・図工（下）教科書・赤ファイル（長期休業用）

★　お道具箱、絵の具セット、筆箱の中身を確認していただき、不足している物があれば補充をお願いします。

お道具箱の中身･･･はさみ、のり、セロハンテープ、クレパス、クーピー
おりがみ、カスタネット

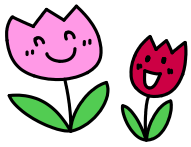

筆箱･･･ふた付きで鉛筆が一本一本きちんと入るものがのぞましいです。
袋状、缶のものは避けてください。キャップはいりません。
１５～１８センチ程度の定規を一本入れてください。（折り畳みは不可）
名前ペンは、先がつぶれていたり、インクが出なかったりする物は、買い替えてください。

★　体操服、上履き、体育館シューズのサイズが合っているか確かめてください。
赤白帽子のゴムが伸びている場合は、交換してください。

★　２年生用の工作新聞の準備をお願いします。
【作り方】　新聞３～４枚（二つ折り）の周囲４辺を、ガムテープ（布テープ）でとめて、名前を書いてください。

★　全ての物の記名を確認し、薄くなっていたら書き直してください。

★　名札は、破損がないかを確認して、始業式の日に連絡袋に入れて持たせてください。

★　２年生用のノート類は新担任の連絡を待ってからご準備ください。１年生で使ったノートで空いている部分は復習などにお使いください。

PTA 役員のみなさま、ありがとうございました。

お忙しい中、１年間子どもたちのためにご尽力いただき、ありがとうございました。